

Underrättelser för sjöfarande Sjöfartsverket



Underrättelser för sjöfarande Områdesindelning



Ufs-redaktionen
Sjöfartsverket
601 78 Norrköping

Tel: 0771 630 605
E-post: ufs@sjofartsverket.se

Ansvarig utgivare:
Affärsområdeschef Patrik Wiberg

TILLKÄNNAGIVANDEN

* 18049

Sjökort: 6181

Sverige. Mälaren och Södertälje kanal. Södertälje. Södra Kanalbroarna. Tider för broöppning. 10 december 2023 - 14 december 2024.

Öppningstiderna gäller 10 december 2023 - 14 december 2024.

Öppningstider:

Dagligen	0032 - 0052	
	0206 - 0226	
	0250 - 0310	
	0415 - 0435	
	2305 - 2325	Tid ändrad från föregående period
Måndag - Fredag	1005 - 1025	
	1332 - 1352	
	1935 - 1955	
Lördag - Söndag	0736 - 0756	
	1435 - 1455	
Lördag	1120 - 1140	
	2035 - 2055	
Söndag	1008 - 1028	

Broarna öppnas för fartyg på ovanstående tider, efter anmälan till Södertälje Kanal, 0771-630 655 eller VHF kanal 68 minst 4 timmar före aktuell tid.

Vissa avvikelser kan ske under helgdagar eller dag före helgdag. I angivna tider ingår broarnas svängningstider. Om tågläget så oundvikligen kräver kan smärre avsteg, upp till 15 min, göras från öppningstiderna.

Södra kanalbroarna	59-11,09N	017-38,58E
--------------------	-----------	------------

www.sjofartsverket.se/sv/tjanster/kanaler-slussar-broar/

Bsp Mälaren - Hjälmarén 2020/s30, s31

Trafikverket. Publ. 06 dec 2023

UNDERRÄTTELSER

Områden utan notiser i detta häfte

Bottenviken
Norra Kvarken
Ålands hav och Skärgårdshavet
Finska viken
Rigabukten
Mellersta Östersjön
Sydöstra Östersjön
Södra Östersjön
Sydvästra Östersjön
Öresund
Store- och Lillebaelt
Kattegatt
Vänern och Trollhätte kanal
Övriga inlandsfarvatten
Ej områdesbundet

Bottenhavet

* 18163 (T)

Sjökort: 534, 5342

Sverige. Bottenhavet. O om Gävle. Gävlebukten. Limön. Fyr Limö nedre slocknad.

Fyr 'Limö Nedre' F WRG	60-42,86N	017-21,97E
------------------------	-----------	------------

Adm LoL. C6176-1

Bsp Bottenhavet S 2019/s29, s39, Bsp Bottenhavet S 2023/s29, s39

Norra Östersjön

* 18081

Sjökort: 612, 619

Sverige. Norra Östersjön. Stockholm. Svartlögafjärden. Vitasten - Trekobbarna. Djup.

Inför	djup 5,7 m med tillhörande djupkurva enligt bild	a)	59-31,135N	018-55,493E
Inför	djup 5,9 m med tillhörande djupkurva enligt bild	b)	59-31,178N	018-55,945E
Inför	djup 5 m och justera existerande 6 m kurva enligt bild	c)	59-31,535N	018-57,780E

Bsp Stockholm N 2022/s29, s31

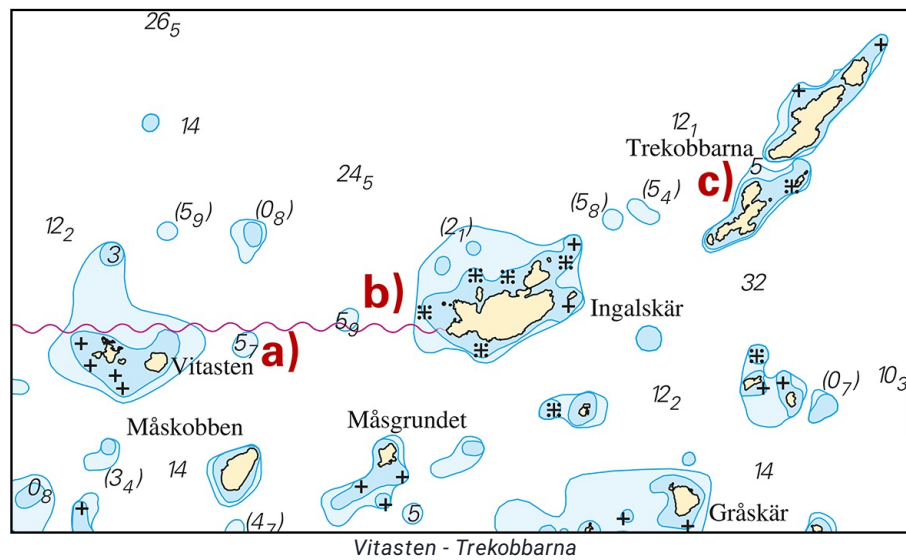

Sjöfartsverket. Publ. 06 dec 2023

* 18089

Sjökort: 617, 6173, 621, 6211

Sverige. Norra Östersjön. SV om Hävringe. O om Oxelösund. Utmärkning.

Inför	specialprick	a)	58-35,986N	017-18,072E
Inför	specialprick	b)	58-42,521N	017-27,164E

Bsp Ostkusten 2021/s15, s22, s23, s28, s30, s33, Bsp Ostkusten 2023/s15, s22, s23, s28, s30, s33, BSP Stockholm S 2022/s40

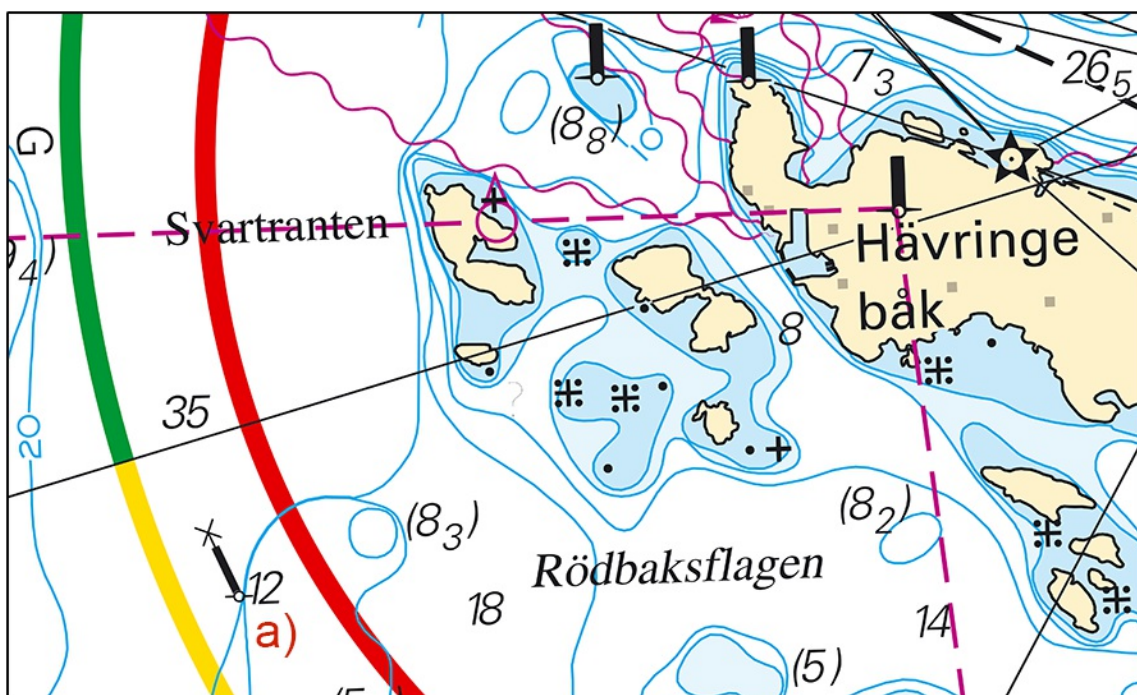

Specialprick SV Hävringe

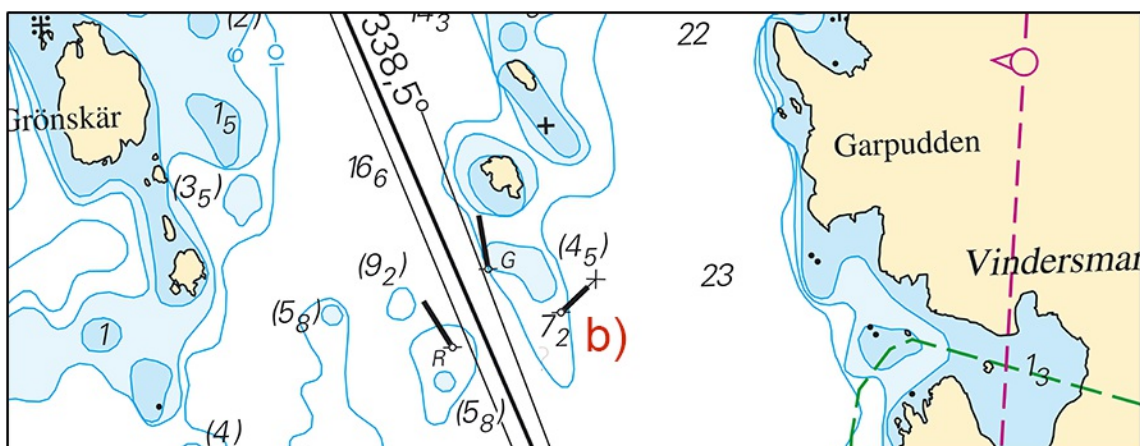

Specialprick O Oxelösund

Mälaren och Södertälje kanal

* 18076

Sjökort: 113

Sverige. Mälaren och Södertälje kanal. Mälaren. Västeråsfjärden. Fulleröfjärden. Ridöfjärden. Fyren Stora Sandskär. Flytande utmärkning.

Notiser som utgår: 2017:671/12500(T)

Fyren "Stora Sandskär" har byggts om och fått ny karaktär och nya sektorer.

Ändra	karaktär för fyren Stora Sandskär till FI(2) WRG 3s	59-31,78N	016-35,37E
--------------	---	-----------	------------

Sektor Bäring

R	002,4° - 060,0°	
G	060,0° - 149,8°	
W	149,8° - 157,0°	Delvis skymd/svag sektor
R	157,0° - 169,0°	Delvis skymd/svag sektor
Dk	169,0° - 242,0°	
G	242,0° - 250,4°	Delvis skymd/svag sektor
W	250,4° - 263,2°	Delvis skymd/svag sektor
R	263,2° - 270,5°	
G	270,5° - 352,9°	
W	352,9° - 002,4°	

Stryk	styrbordsprick	a)	59-31,731N	016-35,312E
Stryk	babords lysboj FI R 3s	b)	59-32,116N	016-34,686E

Adm LoL. C6689-4

Bsp Mälaren - Hjälmarén 2020/s21, s56

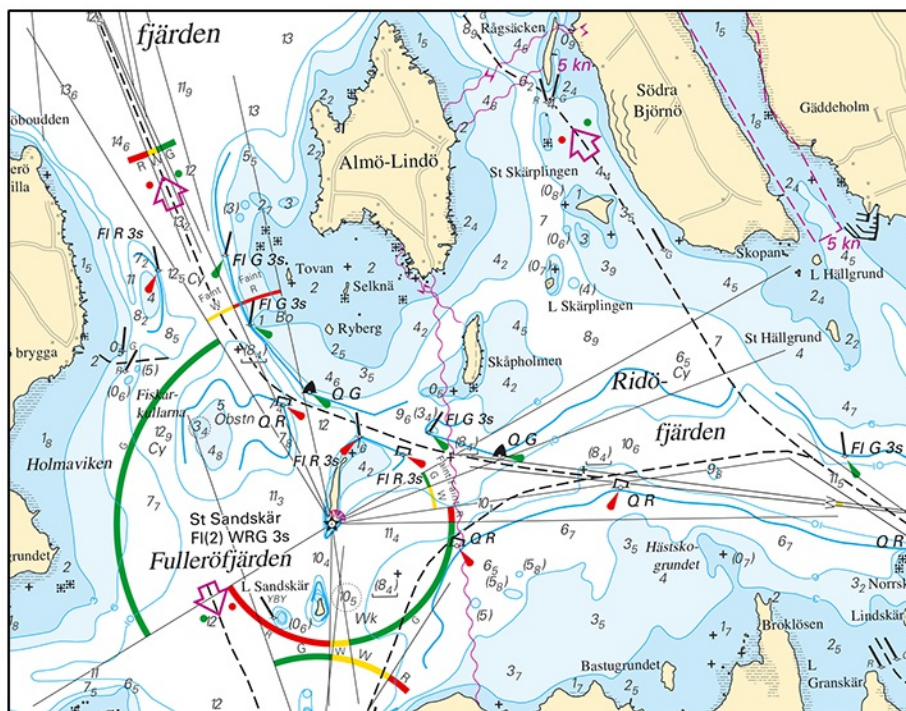

Förändrad sjökortsbild vid fyren Stora Sandskär

Sjöfartsverket. Publ. 06 dec 2023

* 18139

Sjökort: 113

Sverige. Mälaren och Södertälje kanal. Mälaren. Enköping. Enköpingsån. Rörledning.

Inför	rörledning mellan a) och b)	a)	59-36,301N	017-03,758E
		b)	59-36,301N	017-03,722E

Bsp Mälaren - Hjälmarén 2020/s60

Enköpings kommun. Publ. 06 dec 2023

*** 18142****Sjökort: 113****Sverige. Mälaren och Södertälje kanal. Mälaren. Blacken. Fyren Stavskallen.
Karaktär. Sektorer.**

Fyren "Stavskallen" har byggts om och fått ny karaktär och förändrade sektor.

Ändra	karaktär för fyren Stavskallen till Iso WRG 3s	samt ändra sektor enligt lista nedan	59-28,30N	016-31,57E
--------------	--	--------------------------------------	-----------	------------

Sektor Bärning

G	039,0° - 073,0°	
W	073,0° - 079,3°	Ny vit sektor
R	079,3° - 084,3°	
Dk	084,3° - 209,0°	
G	209,0° - 220,6°	
W	220,6° - 248,7°	
R	248,7° - 039,0°	

Adm LoL. C6691-3

Bsp Mälaren - Hjälmaran 2020/s20, s21

Sjöfartsverket. Publ. 06 dec 2023

*** 18144****Sjökort: 113****Sverige. Mälaren och Södertälje kanal. Mälaren. S om Västerås. Fulleröfjärden. Fyren Flaten. Karaktär. Sektorer.**

Fyren "Flaten" har byggts om och fått ny karaktär och förändrade sektor.

Ändra	karaktär för fyren Flaten till Iso WRG 3s	samt ändra sektor enligt lista nedan	59-30,768N	016-35,219E
--------------	---	--------------------------------------	------------	-------------

Sektor Bärning

R	002,8° - 023,4°
G	023,4° - 048,0°
Dk	048,0° - 160,0°
G	160,0° - 198,6°
W	198,6° - 210,1°
R	210,1° - 285,0°
G	285,0° - 002,8°

Adm LoL. C6691

Bsp Mälaren - Hjälmaran 2020/s21, s56

Sjöfartsverket. Publ. 06 dec 2023

*** 18148 (T)****Sjökort: 10, 1131****Sverige. Mälaren och Södertälje kanal. Mälaren. SO om Köping. Runskär. Malmön. VA-rör. Arbeten.**

Arbete med rörläggning från fartyg. Håll avstånd. Kontaktperson är Kurt Svensson +46 70-574 92 16

Bsp Mälaren - Hjälmaran 2020/s17

Mathias Norén Publ. 06 dec 2023

Skagerrak

*** 18128**

Sjökort: 933, 9331

Sverige. Skagerrak. NV om Lysekil. SV om St Kornö. Specialprickar.

Inför	specialprick med topptecken	a)	58-17,453N	011-21,240E
Inför	specialprick med topptecken	b)	58-17,346N	011-21,213E

Bsp Västkusten N 2021/s19, s29, BSP Västkusten N 2023/s19, s29

Transportstyrelsen. Publ. 06 dec 2023

*** 18129**

Sjökort: 9321

Sverige. Skagerrak. SO om Tjörn. Hakefjord. N om Kärrsön. Specialprickar.

Inför	specialprick med topptecken	a)	57-56,829N	011-39,870E
Inför	specialprick med topptecken	b)	57-56,896N	011-40,019E

Bsp Västkusten S 2021/s39, Bsp Västkusten S 2023/s39

Transportstyrelsen. Publ. 06 dec 2023

*** 18130**

Sjökort: 932

Sverige. Skagerrak. V om Orust. Edshultshall. Kråksundsgap. Marin odling. Utmärkning.

Inför	specialprick med topptecken	a)	58-06,50N	011-26,72E
Inför	specialprick med topptecken	b)	58-06,42N	011-26,83E

Bsp Västkusten N 2021/s23, BSP Västkusten N 2023/s23, Bsp Västkusten S 2021/s11, Bsp Västkusten S 2023/s11

Transportstyrelsen. Publ. 06 dec 2023